

새로 만드는 위대한 울산

# 울산 공동주택 사업장 위치도

# 목 차

---

1. 중구 공동주택 사업장 현황 ----- 1

2. 남구 공동주택 사업장 현황 ----- 5

3. 동구 공동주택 사업장 현황 ----- 12

4. 북구 공동주택 사업장 현황 ----- 15

5. 울주군 공동주택 사업장 현황 ----- 18

# 1. 중구 공동주택 사업장 현황

구분	사업주체 <아파트 명>	사업위치	층수/동수	연면적 (㎡)	세대수 (오피스텔)	승인일	Page	비고
합 계		<b>22개소</b>			<b>15,587 (128)</b>			중구 건축과 290-4042
①- 1	우정동뉴시티 지역주택조합	우정동 272-2번지 일원	29/5	80,331	531	'21.11.29.	3	
①- 2	울산 우정동지역주택조합	우정동 274-85번지 일원	29/5	88,314	533	'22.02.28.	3	
①- 3	(주)무궁화신탁	학산동 167-4번지 일원	49/3	128,412	634 (42)	'22.05.26.	3	
①- 4	학성동지역주택조합	학성동 397-1번지 일원	21/13	140,387	788	'21.12.17.	3	
①- 5	한국자산신탁(주)	반구동 554-5번지 일원	29/6	118,036	675	'22.03.21.	3	
①- 6	우미건설(주)	울산다운2지구 B-3BL	24/12	108,518	652	'22.12.12.	4	공공지원 민간임대
①- 7	우미건설(주)	울산다운2지구 B-4BL	25/11	124,845	731	'24.04.05.	4	
①- 8	(주)모아종합건설	울산다운2지구 C-1BL	25/7	143,574	644	'23.09.14.	4	
②- 1	우정리버힐스지역주택조합 <유타유블레스>	우정동 187-3번지 일원	49/3	63,330	312	'19.06.17.	3	
②- 2	(주)우성종합건설	우정동 92-1번지 일원	45/2	65,147	318 (20)	'22.06.30.	3	
②- 3	(주)하나자산신탁	우정동 112번지	49/3	72,651	322	'23.01.06.	3	
②- 4	(주)동원도시개발 (주)남양개발	우정동 275-30번지 일원	46/2	96,920	410 (25)	'23.03.16.	3	
②- 5	(주)디더블유	우정동 276-34번지 일원	45/2	96,437	432 (25)	'23.11.24.	3	
②- 6	(주)남양종합개발	우정동 52번지 일원	48/2	108,797	499 (33)	'23.02.10.	3	
②- 7	B-04주택재개발	교동 190-4번지 일원	29/55	804,031	4,080	'18.11.26.	3	
②- 8	B-05주택재개발 <번영로센트리지>	복산동 460-72번지 일원	25/29	383,788	2,625	'16.01.11.	3	동별준공
②- 9	교보자산신탁(주)	옥교동 224번지 일원	47/3	66,386	300	'23.12.28.	3	

# 1. 중구 공동주택 사업장 현황

구분	사업주체 <아파트 명>	사업위치	층수/동수	연면적 (㎡)	세대수 (오피스텔)	승인일	Page	비고
②-10	복산현대지역주택조합	복산동 658-7번지 일원	19/7	66,238	439	'23.06.15.	3	
②-11	주식회사 성운	복산동 266-10번지 일원	12/1	8,600	36 (8)	'24.01.26.	3	
②-12	(주)한양	반구동 447-19번지 일원	17/2	30,632	178	'23.02.01.	3	
②-13	유한회사 가원	성안동 375-4번지 일원	5/1	1,731	48	'25.01.16.	3	
②-14	다운지역주택조합 <다운한양립스더퍼스트하임>	다운동 741-2번지 일원	18/6	51,807	400	'20.03.19.	4	



# 중구 현황 [지도 1-2]

다운동

구분	사업주체 < 아파트 명 >	세대수 (O.T.)
①- 6	우미건설(주)	652
①- 7	우미건설(주)	731
①- 8	(주) 모아종합건설	644
②-14	다운지역주택조합 <다운한양립스더퍼스트하임>	400

범례

- ① 시 승인 (Red box)
- ② 구·군 승인 (Blue box)

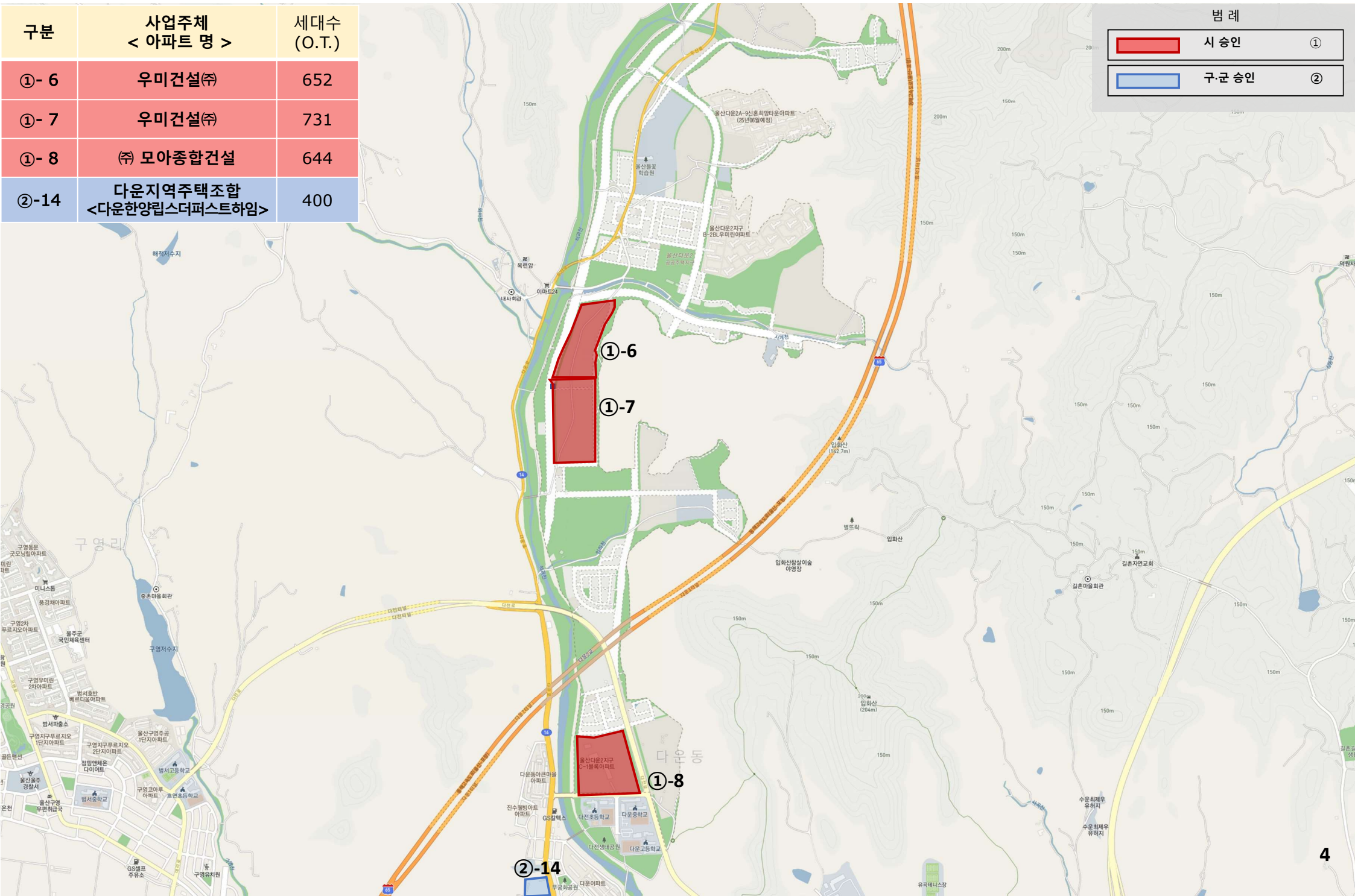

## 2. 남구 공동주택 사업장 현황

구분	사업주체 <아파트 명>	사업위치	층수/동수	연면적 (㎡)	세대수 (오피스텔)	승인일	Page	비고
합 계		<b>51개소</b>			<b>17,122 (105)</b>			남구 건축허가과 226-5972
①- 1	한국투자부동산신탁(주)	신정동 638-1번지 일원	46/4	109,229	566	'22.06.24.	9	
①- 2	울산광역시 <신정동청년희망주택>	신정동 168-2번지	5/1	1,983	38	'23.05.15.	9	
①- 3	변영로더샵지역주택조합 <더샵변영센트로>	야음동 487-8번지 일원	29/3	92,811	632	'19.06.12.	10	
①- 4	(주)하우스팬 <호수공원 대명루첸>	야음동 401-1번지 일원	29/9	122,780	817	'15.09.03.	10	
①- 5	(주)무궁화신탁	야음동 363-2번지 일원	30/8	137,755	803	'22.10.25.	10	
①- 6	대신자산신탁(주) <한화사택>	무거동 1422번지 일원	25/8	162,001	816	'23.09.21.	11	
②- 1	(주)유비씨플러스	옥동 651-2번지	20/7	88,671	320	'22.09.16.	9	
②- 2	코리아신탁(주)	신정동 1335-7번지	38/2	26,606	123	'22.09.08.	9	
②- 3	(주)금강이노베이션	신정동 1235-1번지 일원	29/2	28,869	133 (27)	'24.12.30.	9	
②- 4	대한토지신탁(주)	신정동 1238-10번지 일원	44/2	57,046	190 (66)	'24.10.21.	9	
②- 5	(주)한승개발 <문수로푸르지오어반피스>	신정동 1266-6번지	45/3	68,484	339	'21.11.22.	9	
②- 6	(주)한국토지신탁 <롯데캐슬그랑파크>	신정동 1267-6번지	41/2	42,083	193	'22.09.07.	9	
②- 7	우리자산신탁(주)	신정동 527-5번지	25/2	40,989	176	'22.11.11.	9	
②- 8	신한자산신탁(주)	신정동 533-5번지	37/2	35,929	142	'23.10.23.	9	
②- 9	교보자산신탁(주)	신정동 576-17번지	41/1	26,482	122	'22.12.12.	9	
②-10	(주)우성종합건설 <더폴을산신정>	신정동 1133-14번지	37/2	40,118	168	'21.11.04.	9	

## 2. 남구 공동주택 사업장 현황

구분	사업주체 <아파트 명>	사업위치	층수/동수	연면적 (㎡)	세대수 (오피스텔)	승인일	Page	비고
②-11	신영부동산신탁(주) <e편한세상신정스카이하임>	신정동 1136-3번지	35/2	42,853	158	'22.06.14.	9	
②-12	우리자산신탁(주) <문수로센트레빌에듀리체>	신정동 1151-1번지	35/5	65,556	368	'22.04.14.	9	
②-13	코리아신탁(주) <문수로금호어울림더퍼스트>	신정동 1154-7번지	37/4	72,659	402	'22.04.14.	9	
②-14	신영부동산신탁(주)	신정동 704-4번지	39/2	50,591	271	'23.10.20.	9	
②-15	신한자산신탁(주)	신정동 698-1번지	38/2	42,405	194	'23.07.28.	9	
②-16	엠펙제이차개발(유)	신정동 1201-1번지	44/6	103,026	406	'23.05.18.	9	
②-17	코리아신탁(주)	신정동 673-1번지	35/2	50,116	199	'23.03.14.	9	
②-18	교보자산신탁(주)	신정동 1232-1번지	34/2	42,569	168	'22.09.08.	9	
②-19	우리자산신탁(주) <울산대공원 한신더휴>	신정동 836-3번지	31/5	53,645	302	'21.12.17.	9	
②-20	(주)와이즈피앤디	신정동 1094번지 일원	43/2	60,848	301 (12)	'24.03.20.	9	
②-21	아시아신탁(주) <신세계 빌리브 리버런트>	신정동 22-4번지 일원	29/4	49,316	311	'21.09.24.	9	
②-22	<b>B-08 주택재개발</b>	신정동 901-3번지 일원	33/16	298,386	2,033	'17.06.30.	10	
②-23	<b>B-14 주택재개발</b>	야음동 350-5번지 일원	30/13	236,774	1,529	'19.06.28.	10	
②-24	교보자산신탁(주)	달동 1325-1번지 일원	44/2	35,845	162	'23.11.07.	10	
②-25	(주)하나자산신탁 <대상 웰리움>	달동 1327-1번지 일원	29/2	21,450	126	'21.11.08.	10	
②-26	우리자산신탁(주)	달동 1358-1번지 일원	39/2	45,523	223	'22.10.31.	10	
②-27	우리자산신탁(주)	달동 1247-3번지 일원	39/2	44,526	179	'22.10.05.	10	
②-28	코리아신탁(주)	야음동 831-4번지 일원	40/4	71,857	303	'22.12.08.	10	

## 2. 남구 공동주택 사업장 현황

구분	사업주체 <아파트 명>	사업위치	층수/동수	연면적 (㎡)	세대수 (오피스텔)	승인일	Page	비고
②-29	교보자산신탁(주) <힐스테이트 선암공원>	야음동 830-1번지 일원	47/4	91,784	438	'22.08.03.	10	
②-30	교보자산신탁(주)	야음동 829-20번지 일원	43/2	42,166	195	'22.10.11.	10	
②-31	코리아신탁(주) <e편한세상 번영로 리더스포레>	야음동 828-29번지 일원	37/2	48,149	192	'22.01.17.	10	
②-32	연우파트너스(주)	야음동 811-23번지 일원	48/5	63,724	303	'23.03.14.	10	
②-33	(주)도담산업개발	야음동 459-1번지 일원	47/4	93,010	422	'23.05.04.	10	
②-34	아이에스동서(주)	야음동 388-7번지 일원	35/2	34,877	210	'21.10.12.	10	
②-35	아이에스동서(주)	야음동 389-49번지 일원	25/4	58,401	310	'21.10.12.	10	
②-36	(주)윤범홀딩스	삼산동 1559-6번지 일원	41/2	57,984	148	'22.09.20.	10	
②-37	(주)혜안디앤씨	삼산동 209-6번지 일원	12/1	7,833	66	'24.12.13.	10	
②-38	우리자산신탁(주)	삼산동 227-8번지 일원	44/2	42,657	173	'23.09.01.	10	
②-39	(주)코시아랜드	삼산동 1641-4번지 일원	27/2	41,518	144	'23.01.05.	10	
②-40	교보자산신탁(주)	삼산동 1639-2번지 일원	29/3	38,746	157	'23.02.21.	10	
②-41	(주)세원개발	삼산동 1655-1번지 일원	27/2	26,112	154	'21.11.25.	10	
②-42	(주)케이에이치산업개발	삼산동 1656-1번지 일원	26/2	30,881	180	'22.11.18.	10	
②-43	(주)동원개발 <무거비스타 동원>	무거동 822-1번지 일원	37/4	117,924	481	'20.09.29.	11	
②-44	이즈건설(주)	무거동 1523-4번지 일원	41/1	27,738	140	'22.04.19.	11	
②-45	(주)하나자산신탁	무거동 855-5번지 일원	29/2	40,233	196	'22.11.18.	11	

# 남구 현황 [지도 2-1]

신정동, 옥동

구분	사업주체 < 아파트 명 >	세대수 (O.T.)
①- 1	한국투자부동산신탁(주)	566
①- 2	울산광역시 < 신정동청년희망주택 >	38
②- 1	(주)유비씨플러스	320
②- 2	코리아신탁(주)	123
②- 3	(주)금강이노베이션	133 (27)
②- 4	대한토지신탁(주)	190 (66)
②- 5	(주)한송개발 <문수로푸르지오 어반피스>	339
②- 6	(주)한국토지신탁 <롯데캐슬 그랑파크>	193
②- 7	우리자산신탁(주)	176
②- 8	신한자산신탁(주)	142
②- 9	교보자산신탁(주)	122
②-10	(주)우성종합건설 <더풀 울산신정>	168
②-11	신영부동산신탁(주) <e편한세상 신정스카이하임>	158
②-12	우리자산신탁(주) <문수로센트레빌에듀리체>	368
②-13	코리아신탁(주) <문수로 금호어울림더퍼스트>	402
②-14	신영부동산신탁(주)	271
②-15	신한자산신탁(주)	194
②-16	엠펜제이차개발(유)	406
②-17	코리아신탁(주)	199
②-18	교보자산신탁(주)	168



범례

<span style="color: red;">■</span>	시 승인	①
<span style="color: blue;">■</span>	구·군 승인	②

# 남구 현황 [지도 2-2]

신정동, 야음동, 달동, 삼산동

구분	사업주체 <아파트명>	세대수 (O.T.)
①-3	번영로더샵지역주택조합 <더샵번영센트로>	632
①-4	(주)하우스팬 <호수공원 대명루첸>	817
①-5	(주)무궁화신탁	803
②-22	B-08 주택재개발	2,033
②-23	B-14 주택재개발	1,529
②-24	교보자산신탁(주)	162
②-25	(주)하나자산신탁 <대상 웰리움>	126
②-26	우리자산신탁(주)	223
②-27	우리자산신탁(주)	179
②-28	코리아신탁(주)	303
②-29	교보자산신탁(주) <힐스테이트 선암공원>	438
②-30	교보자산신탁(주)	195
②-31	코리아신탁(주) <e편한세상 번영로더스포레>	192
②-32	연우파트너스(주)	303
②-33	(주)도담산업개발	422
②-34	아이에스동서(주)	210
②-35	아이에스동서(주)	310
②-36	(주)윤범홀딩스	148
②-37	(주)헤안디앤씨	66
②-38	우리자산신탁(주)	173
②-39	(주)코시아랜드	144
②-40	교보자산신탁(주)	157
②-41	(주)세원개발	154
②-42	(주)케이에이치산업개발	180

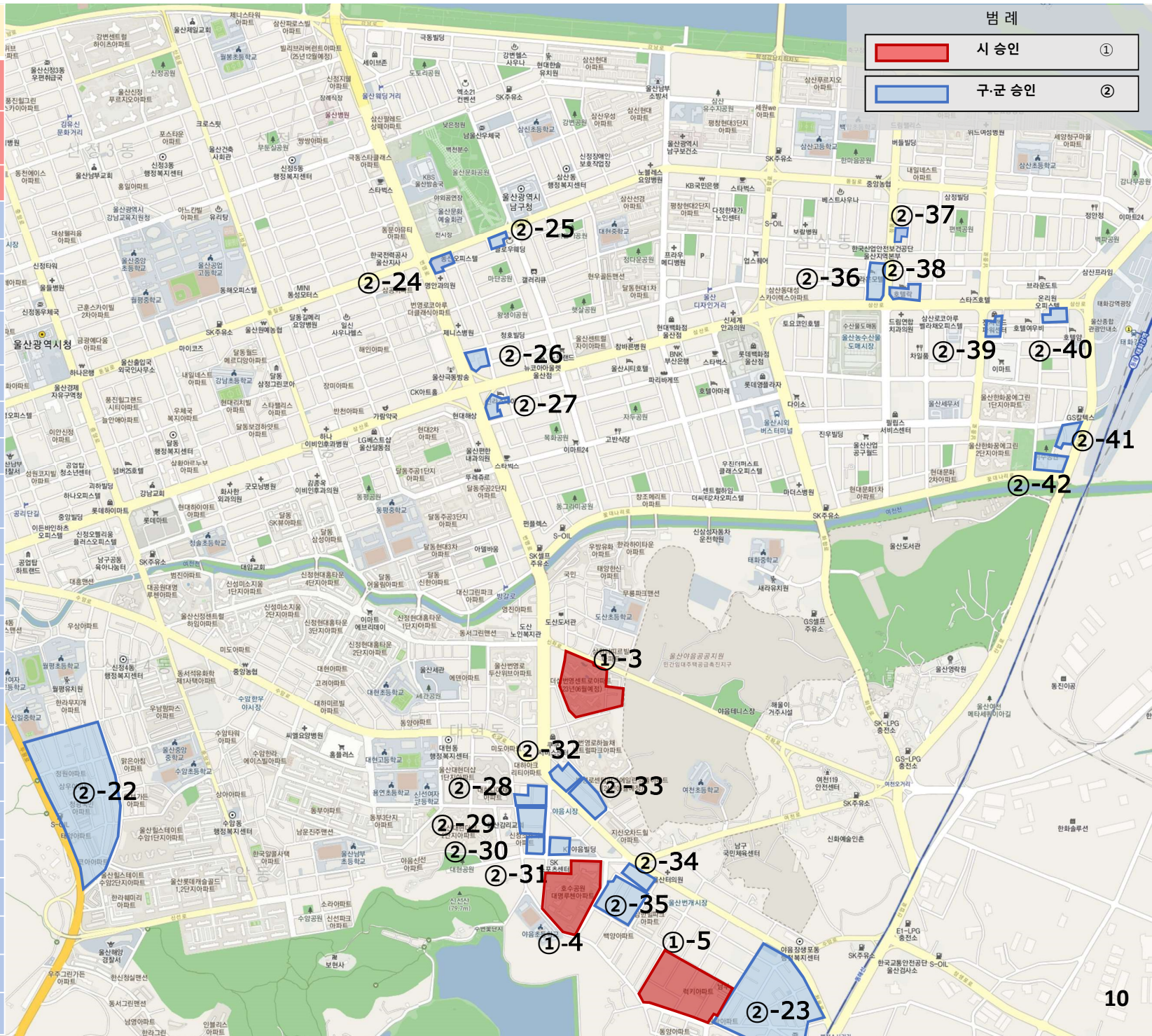

# 남구 현황 [지도 2-3]

무거동

구 분	사업주체 < 아파트 명 >	세대수 (O.T.)
①- 6	대신자산신탁㈜ <한화사택>	816
②-43	(주)동원개발 <무거비스타 동원>	481
②-44	이즈건설(주)	140
②-45	(주)하나자산신탁	196

**범 례**

- 시 승인 ①
- 구·군 승인 ②

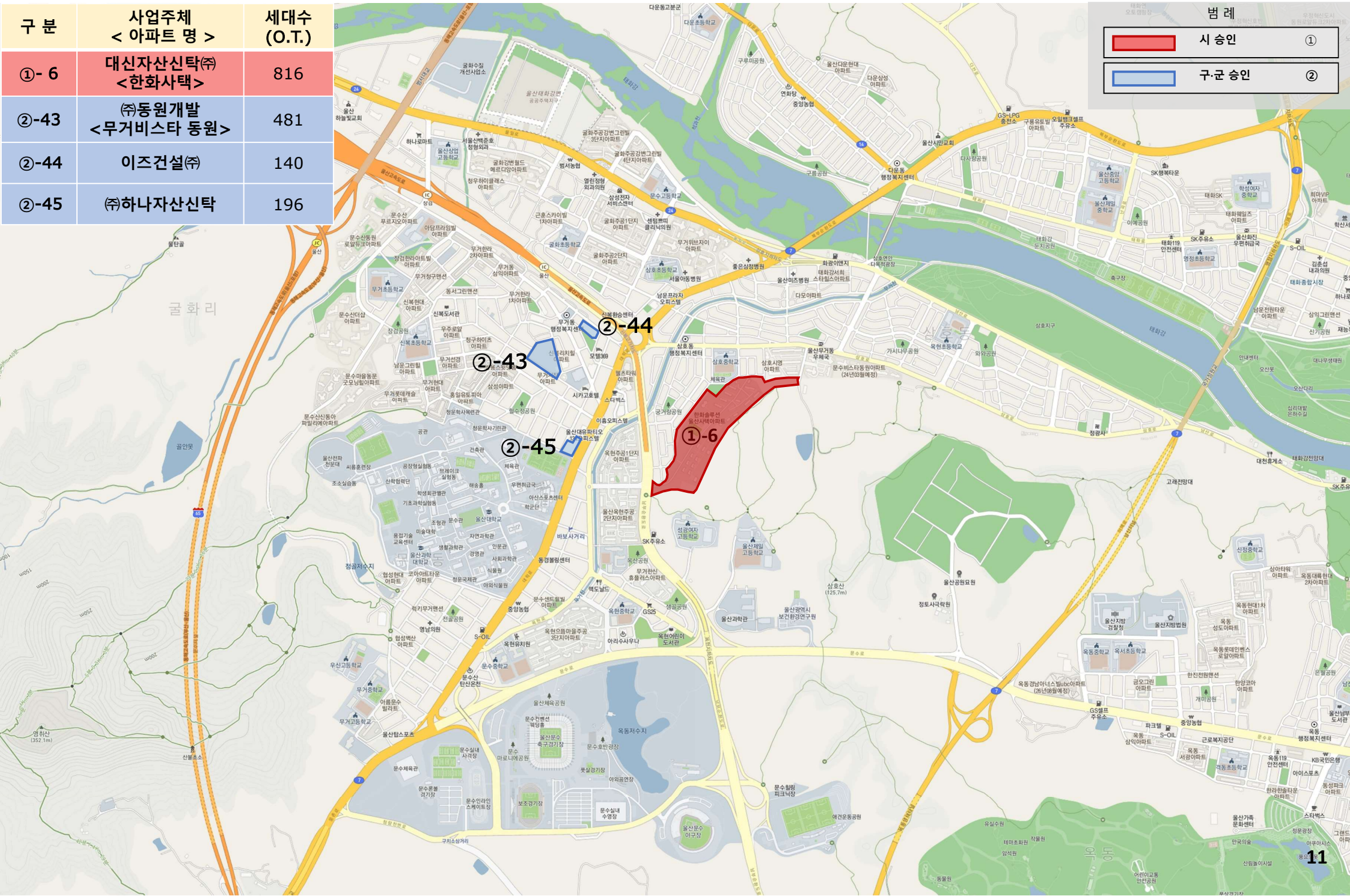

### 3. 동구 공동주택 사업장 현황

구분	사업주체 <아파트 명>	사업위치	층수/동수	연면적 (㎡)	세대수 (오피스텔)	승인일	Page	비고
합 계		5개소			1,291 (74)			동구 건축주택과 209-3792
②- 1	(주)한국토지신탁	서부동 244-31번지 일원	24/3	17,101	116	'22.01.19.	13	
②- 2	(주)한국토지신탁	서부동 181-7번지 일원	29/3	15,053	89	'22.01.28.	13	
②- 3	(주)하이앤드파트너스이스턴	일산동 534-1번지 일원	48/2	76,952	314 (74)	'24.05.16.	14	
②- 4	팜헤이븐플래닝(주)	일산동 555-2번지 일원	44/3	94,978	416	'22.10.06.	14	
②- 5	(주)한국토지신탁	화정동 638-3번지 일원	37/3	94,978	356	'23.08.02.	14	

# 동구현황 [지도 3-1]

구분	사업주체 < 아파트 명 >	세대수 (O.T.)
②-1	(주)한국토지신탁	116
②-2	(주)한국토지신탁	89

**범례**

- 시 승인 ①
- 구·군 승인 ②

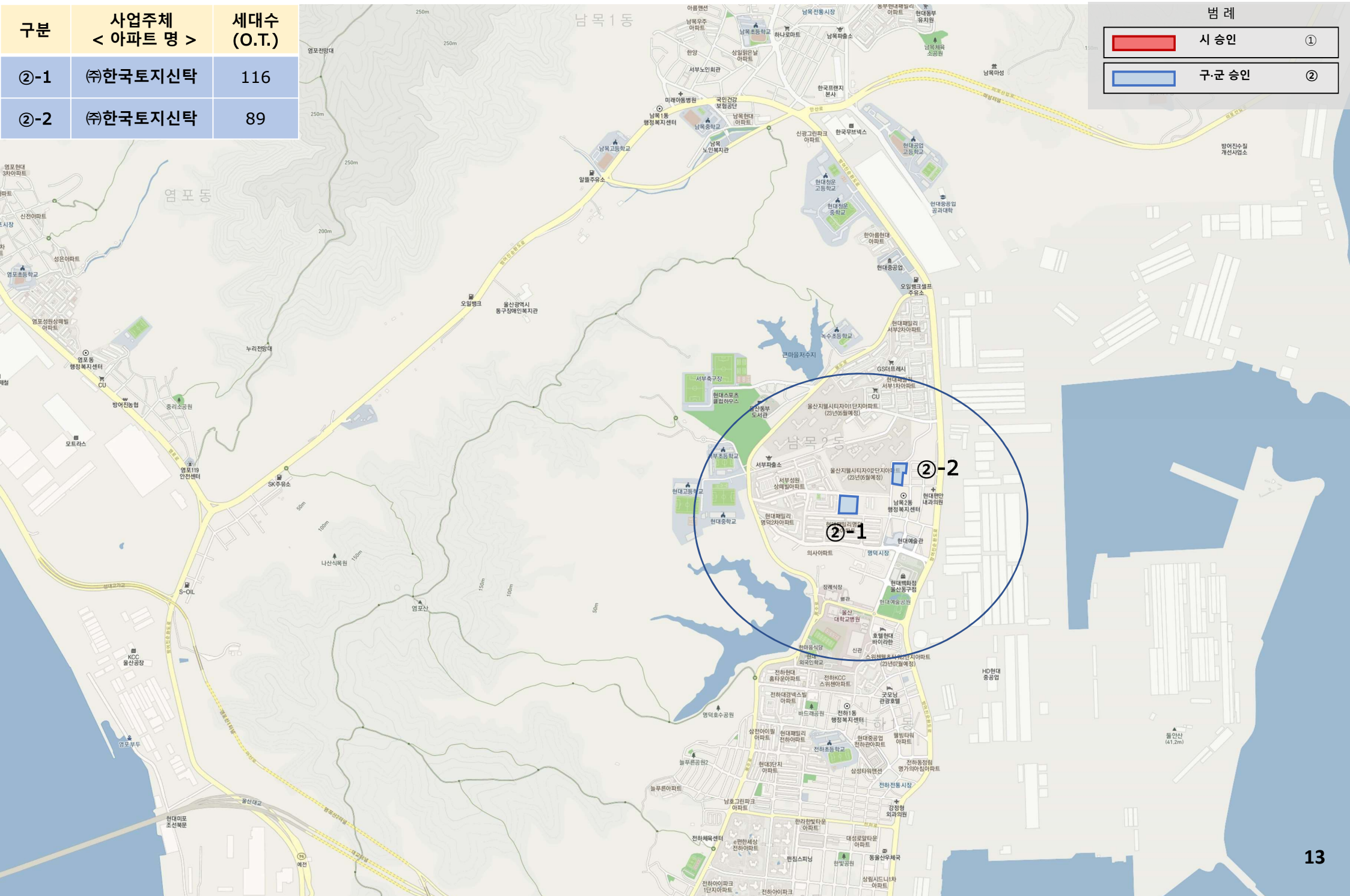

# 동구현황 [지도 3-2]

화정동, 일산동, 방어동

구분	사업주체 < 아파트 명 >	세대수 (O.T.)
②-3	(주)하이앤드파트너스이스틴	314 (74)
②-4	팜헤이븐플래닝(주)	416
②-5	(주)한국토지신탁	356

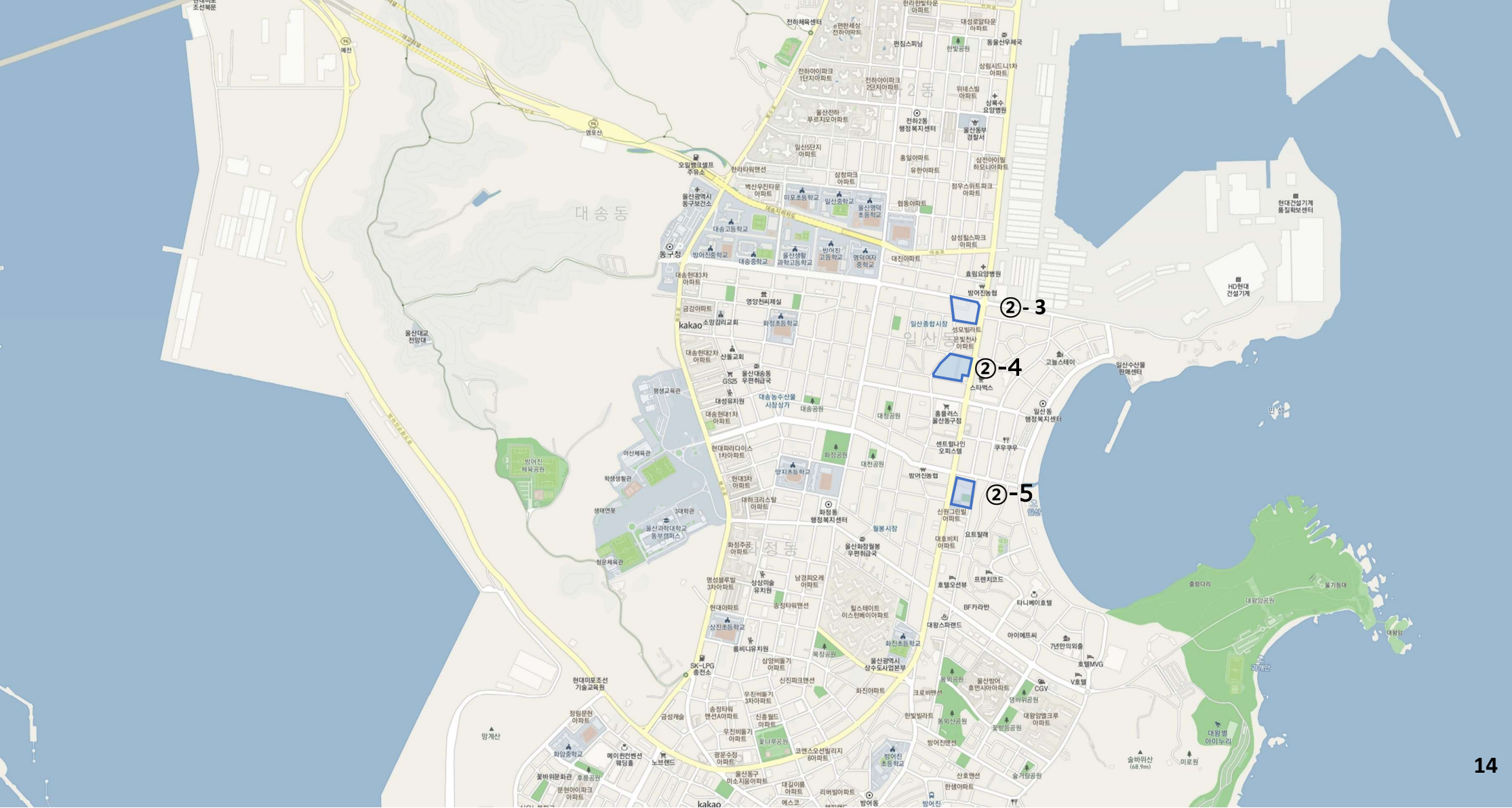

## 4. 복구 공동주택 사업장 현황

구분	사업주체 <아파트 명>	사업위치	층수/동수	연면적 (㎡)	세대수 (오피스텔)	승인일	Page	비고
합 계		<b>13개소</b>			<b>5,202</b>			복구 건축주택과 241-2083
①- 1	(주)호반건설	달천동 모바일테크밸리 주거시설용지 6B-7L	34/5	117,820	681	'23.03.13.	16	
①- 2	(주)대한글로벌인더스트리	중산동 105-1번지 일원	26/10	162,193	998	'23.12.29.	16	
①- 3	울산도시공사	상안동 343번지 일원	9/3	10,474	102	'23.09.19.	16	
①- 4	(주)태정이앤씨	신천동 5-3번지 일원	18/9	82,179	524	'20.03.16.	16	
①- 5	울산도시공사 <울동공공택지지구 A2>	울동공공택지지구(A2)	20/6	43,721	370	'21.03.12.	17	
①- 6	울산도시공사 <울동공공택지지구 C1>	울동공공택지지구(C1)	19/4	38,855	282	'22.05.20.	17	
①- 7	울산광역시 <양정동 청년희망주택>	양정동 776-4 외 1필지	5/1	620	18	'24.09.03.	17	
②- 1	우리자산신탁(주)	중산동 938번지 일원	24/6	86,872	496	'22.07.19.	16	
②- 2	(주)위드컴퍼니	신천동 594-1번지 일원	20/3	39,180	230	'22.11.25.	16	
②- 3	(주)케이엘앤디	천곡동 525-3번지 일원	29/4	64,515	397	'23.01.20.	16	
②- 4	(주)무궁화신탁 <유보라신천매곡>	신천동 476-4번지 일원	24/5	68,278	352	'22.04.15.	16	
②- 5	(주)소나	신천동 214번지 일원	23/9	111,595	488	'23.01.27.	16	
②- 6	염포현대지역주택조합	염포동 20번지 일원	5/22	33,921	264	'18.04.27.	17	동별준공

# 북구 현황 [지도 4-1]

중산동, 달천동, 매곡동, 신천동, 천곡동

구분	사업주체 < 아파트 명 >	세대수 (O.T.)
①-1	(주)호반건설	681
①-2	(주)대한글로벌 인더스트리	998
①-3	울산도시공사	102
①-4	(주)태정이앤씨	524
②-1	우리자산신탁(주)	496
②-2	(주)위드컴퍼니	230
②-3	(주)케이엘앤디	397
②-4	(주)무궁화신탁 <유보라 신천매곡>	352
②-5	(주)소나	488

범례

<span style="color: red;">■</span>	시 승인	①
<span style="color: blue;">■</span>	구군 승인	②

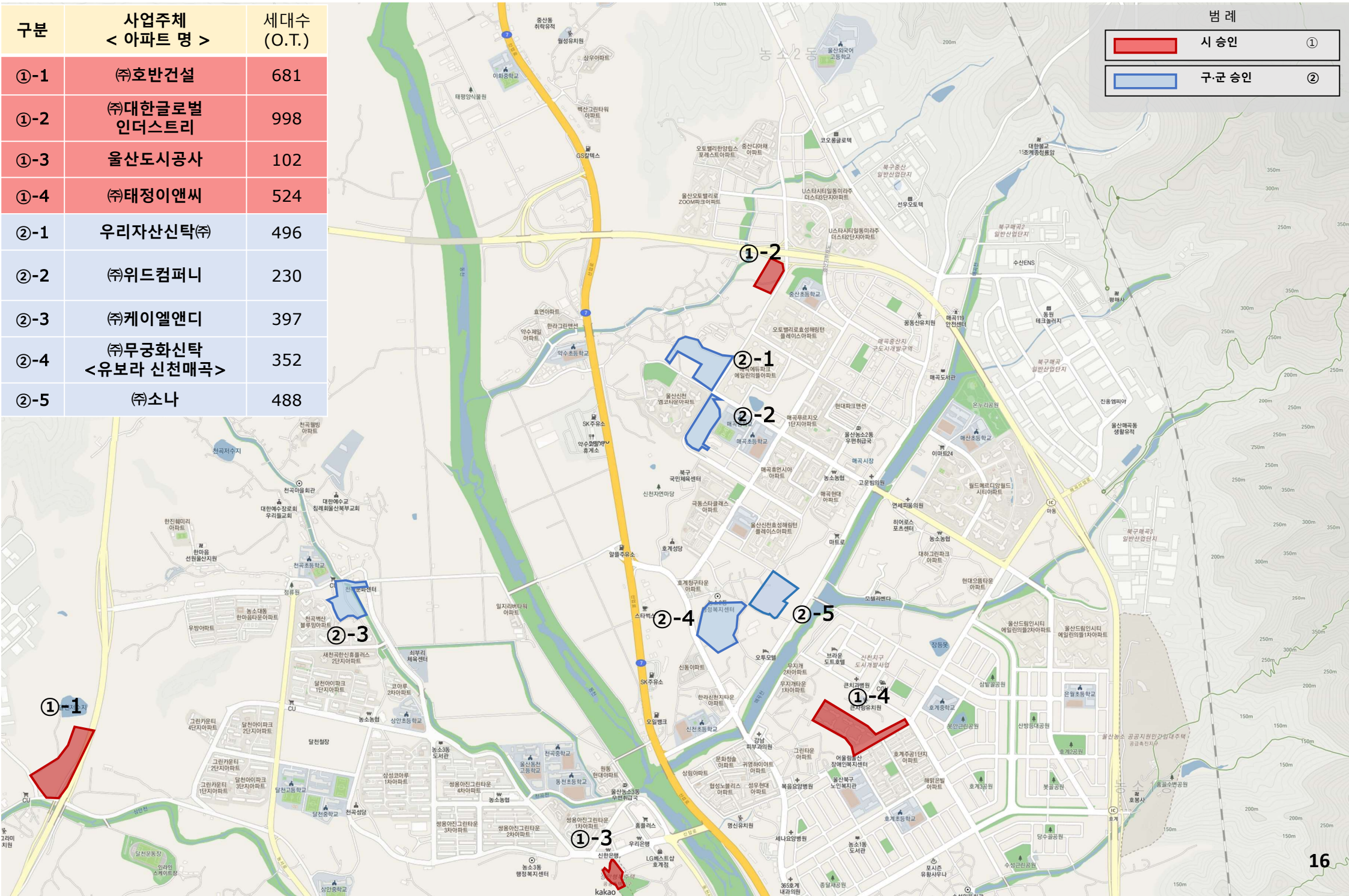

# 북구 현황 [지도4-2]

양정동, 염포동

구분	사업주체 < 아파트 명 >	세대수 (O.T.)
①-5	울산도시공사 <울동공공주택지구 A2>	370
①-6	울산도시공사 <울동공공주택지구 C1>	282
①-7	울산광역시 <양정동 청년희망주택>	18
②-6	염포현대지역주택조합	264

범례		
<span style="display:inline-block; width:20px; height:10px; background-color:red;"></span>	시 승인	①
<span style="display:inline-block; width:20px; height:10px; background-color:blue; border:1px solid blue;"></span>	구군 승인	②

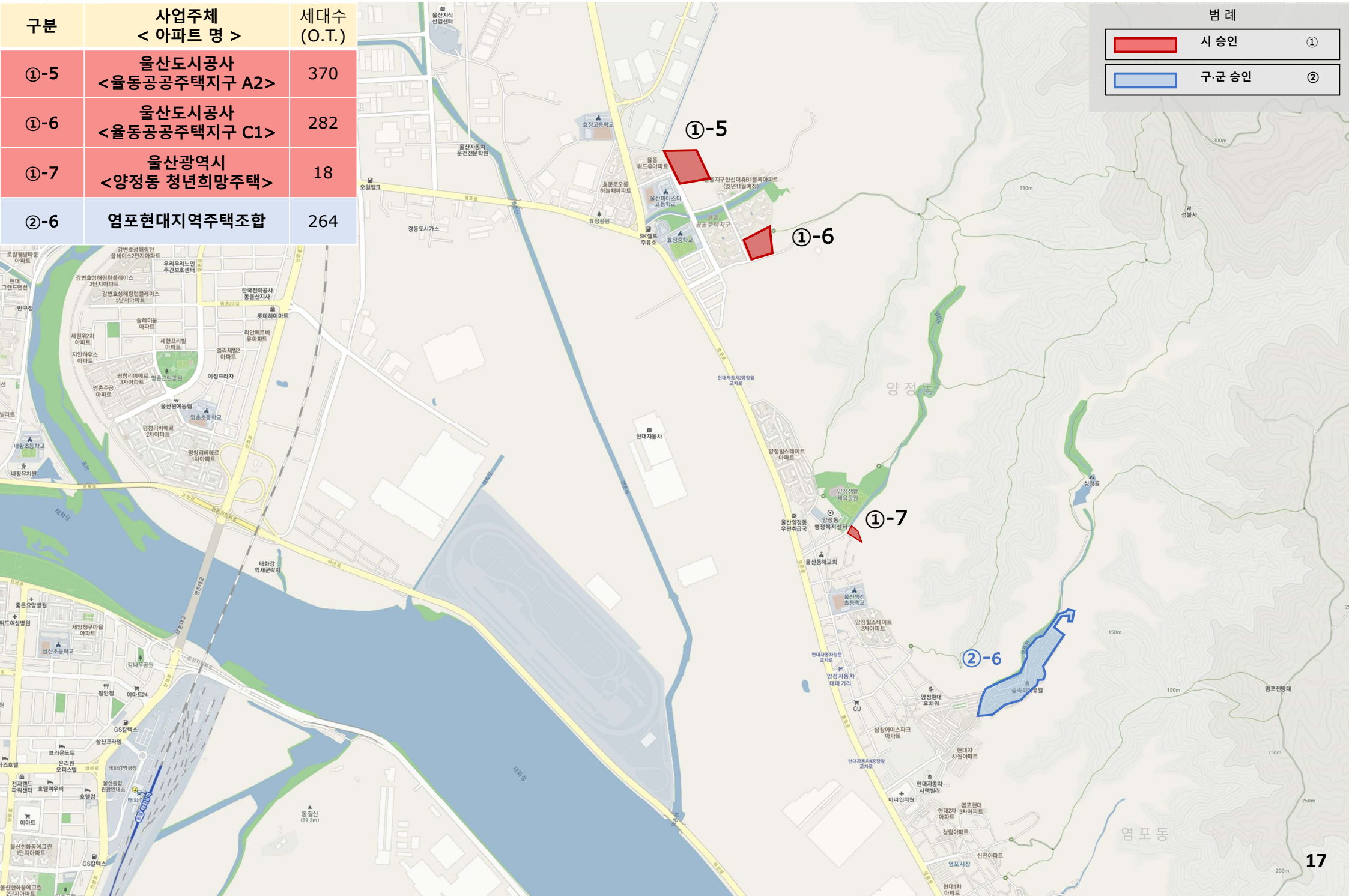

# 5. 울주군 공동주택 사업장 현황

구분	사업주체 <아파트 명>	사업위치	층수/동수	연면적 (㎡)	세대수 (오피스텔)	승인일	Page	비고
합 계		25개소			13,096 (1,747)			울주군 주택과 204-2052
①- 1	(주)디지털파트너스 <덕정 신일해피트리 더루츠>	청량읍 덕하리 409-9번지 일원	29/6	117,131	672	'21.09.28.	24	
①- 2	아이에스동서(주) <울산뉴시티에일린의 뜰 B-1BL>	청량읍 덕하지구 B-1BL	33/8	125,463	803	'21.01.12.	24	동별준공
①- 3	아이에스동서(주) <울산뉴시티에일린의 뜰 B-2BL>	청량읍 덕하지구 B-2BL	33/9	173,667	967	'21.01.12.	24	동별준공
①- 4	금아건설(주)	온양읍 대안3지구 23B 1L	29/10	178,476	1,018	'23.12.21.	25	
①- 5	울산온양발리스타 지역주택조합	온양읍 발리 440-1번지 일원	26/14	118,590	848	'21.03.23.	25	
①- 6	우리자산신탁(주)	온양읍 발리 352번지 일원	28/8	120,905	747	'22.09.29.	25	
①- 7	유승종합건설(주)	울산다운 2지구 B-1BL	25/7	84,239	507	'24.07.03.	26	
①- 8	(주)우미개발	울산다운 2지구 B-2BL	25/10	254,356	1,430	'23.04.24.	26	
②- 1	(주)제이케이홀딩스	삼남읍 교동리 355-2번지 일원	45/3	84,947	400 (72)	'22.09.27.	21	
②- 2	금아건설(주) <가천 더 하우스>	삼남읍 가천리 산20-1번지 일원	4/2	2,831	30	'20.04.21.	21	
②- 3	통도지역주택조합 <아크리티>	삼남읍 방기리 962-1번지 일원	15/1	6,361	58	'18.10.24.	22	
②- 4	(주)서영개발	웅촌면 곡천리 695번지 일원	29/4	59,806	483	'17.04.28.	23	
②- 5	금아건설(주)	웅촌곡천지구 53B 1L	27/6	78,218	496	'25.01.17.	23	
②- 6	(주)중원예인	온양읍 망양2지구 10B 1L	28/4	49,771	346	'24.03.12.	24	
②- 7	(주)우산디앤씨	온양읍 망양리 773번지 일원	28/6	61,870	448	'25.03.17.	24	
②- 8	발리지역주택조합 <한양 립스>	온양읍 발리 523-1번지 일원	29/6	53,897	442	'18.05.25.	25	동별준공
②- 9	우리자산신탁(주)	온양읍 대안리 269-1번지 일원	20/1	9,995	74	'19.11.22.	25	
②-10	에이치엘디앤아이한라(주) <태화강 에피트>	범서읍 굴화리 공공주택지구 S1 블럭	15/5	50,312	307	'24.03.08.	27	

## 5. 울주군 공동주택 사업장 현황

구분	사업주체 <아파트 명>	사업위치	층수/동수	연면적 (㎡)	세대수 (오피스텔)	승인일	Page	비고
②-11	대동종합건설 <수피아연립주택>	두동면 봉계리 1010번지 일원	4/6	8,419	79	'16.10.24.	28	
②-12	진하오선부지역주택조합	서생면 진하리 75-1번지 일원	35/6	75,591	475	'17.05.08.	29	
③- 1	대동종합건설(주)	삼남읍 교동리 1679-1번지(M3)	40/7	232,633	630 (480)	'18.04.04.	21	
③- 2	(주)우방 <우방 아이유셀>	삼남읍 신화리 1601-2번지	26/4	96,973	357 (166)	'21.11.11.	21	
③- 3	(주)무궁화신탁	삼남읍 신화리 1608-4번지	12/5	126,054	287 (147)	'21.12.31.	21	
③- 4	(주)무궁화신탁	삼남읍 신화리 45번지(M5)	40/5	141,979	436 (298)	'22.10.24.	21	
③- 5	에스아이개발(주)	삼남읍 신화리 45번지(M6)	39/7	283,136	756 (584)	'23.04.03.	21	

구분	사업주체 < 아파트 명 >	세대수 (O.T.)
②-1	(주)제이케이홀딩스	400 (72)
②-2	금아건설(주) <가천더하우스>	30
③-1	대동종합건설(주)	630 (480)
③-2	(주)우방 <우방아이유엘>	357 (166)
③-3	(주)무궁화신탁	287 (147)
③-4	(주)무궁화신탁	436 (298)
③-5	에스아이개발(주)	756 (584)

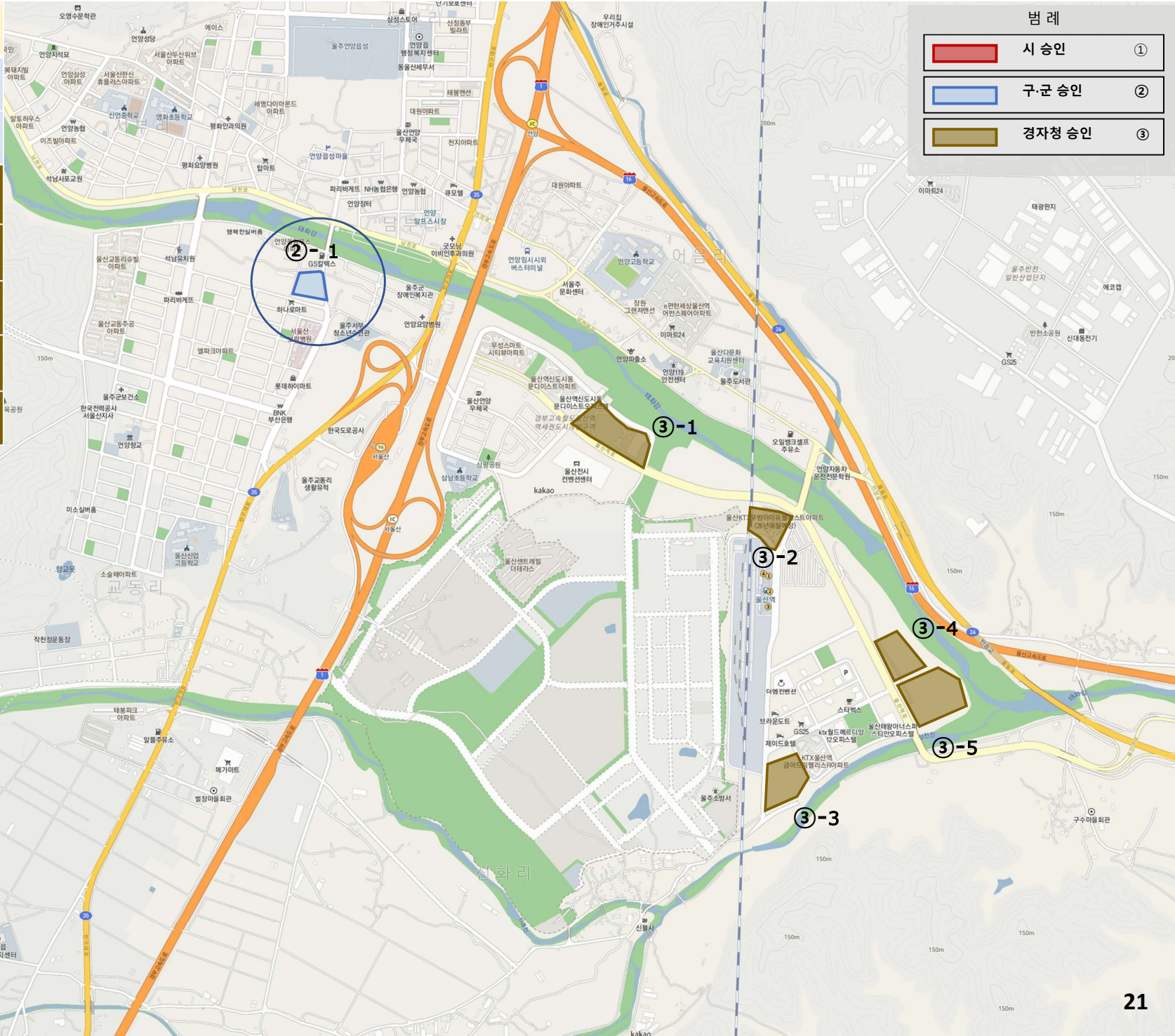





# 울주군 현황 [지도 5-5]

청량읍, 온양읍

구분	사업주체 < 아파트 명 >	세대수 (O.T.)
①-1	(주)디지털파트너스 <덕정신일해피트리 더루츠>	672
①-2	아이에스동서(주) <울산 뉴시티 에일린의 뜰 B-1BL>	803
①-3	아이에스동서(주) <울산 뉴시티 에일린의 뜰 B-2BL>	967
②-6	(주)중원예인	346
②-7	(주)우산디앤씨	448

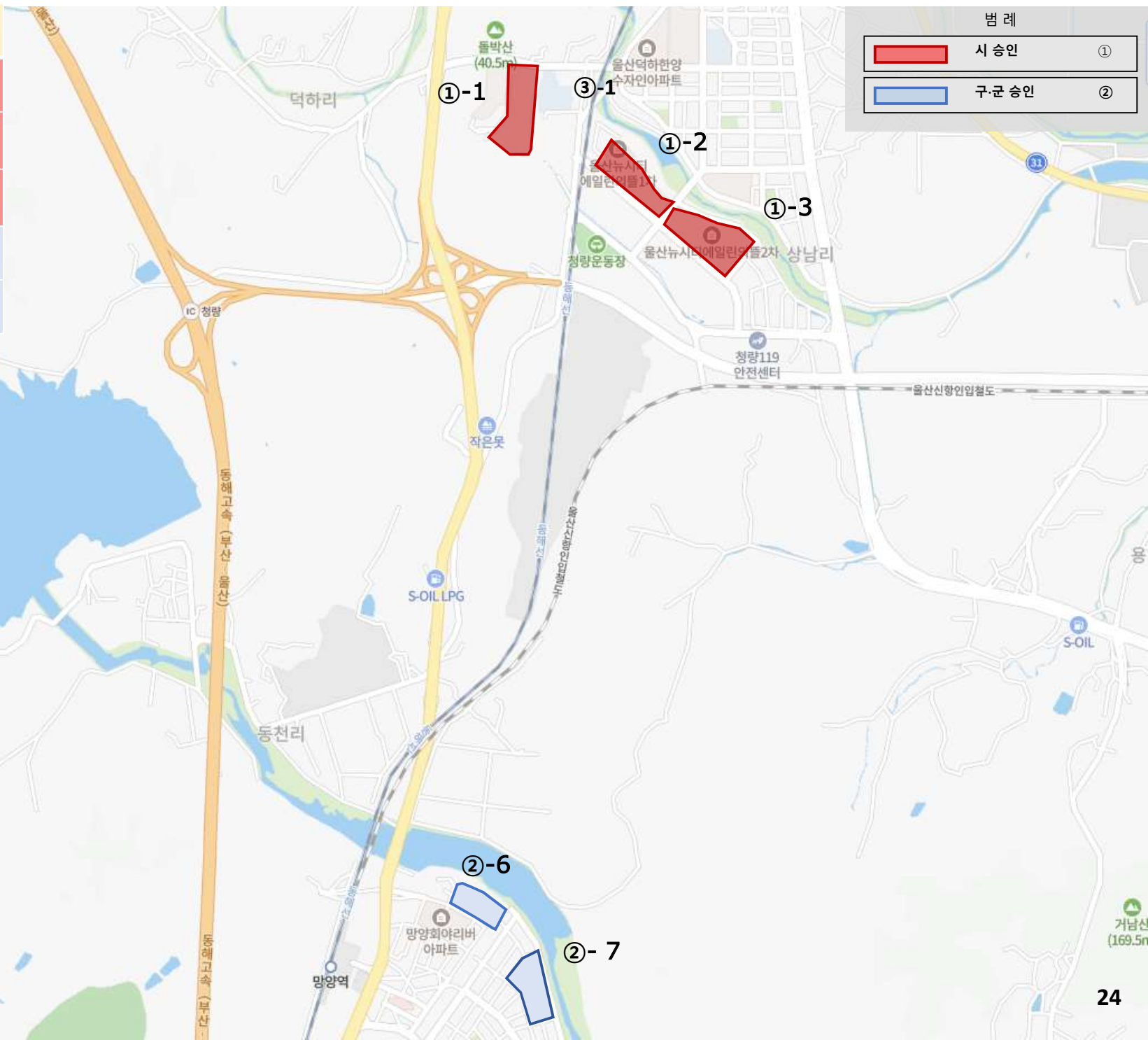

범례

<span style="color: red;">■</span>	시 승인	①
<span style="color: blue;">■</span>	구·군 승인	②

# 울주군 현황 [지도 5-6]

은양읍

구분	사업주체 < 아파트 명 >	세대수 (O.T.)
①-4	금아건설(주)	1,018
①-5	울산은양발리스타 지역주택조합	848
①-6	우리자산신탁(주)	747
②-8	발리지역주택조합 <한양립스>	442
②-9	우리자산신탁(주)	74

범례

<span style="display:inline-block; width:20px; height:10px; background-color:red;"></span>	시 승인	①
<span style="display:inline-block; width:20px; height:10px; background-color:blue;"></span>	구·군 승인	②

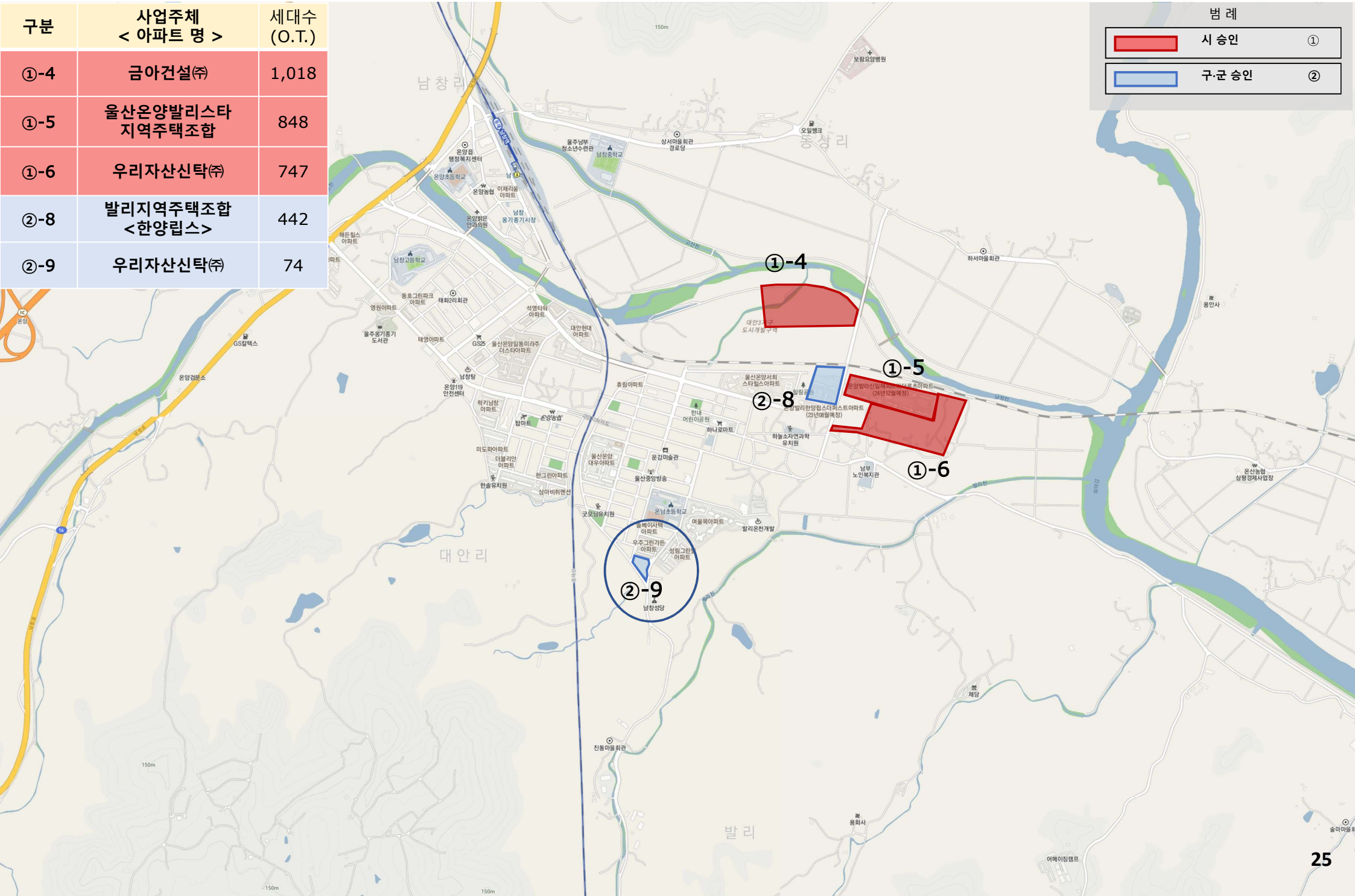

# 울주군 현황 [지도 5-7]

구분	사업주체 < 아파트 명 >	세대수 (O.T.)
①-7	유승종합건설(주)	507
①-8	(주)우미개발	1,430

범례

<span style="display:inline-block; width:20px; height:10px; background-color:red; border:1px solid black;"></span>	시 승인	①
<span style="display:inline-block; width:20px; height:10px; background-color:blue; border:1px solid black;"></span>	구·군 승인	②

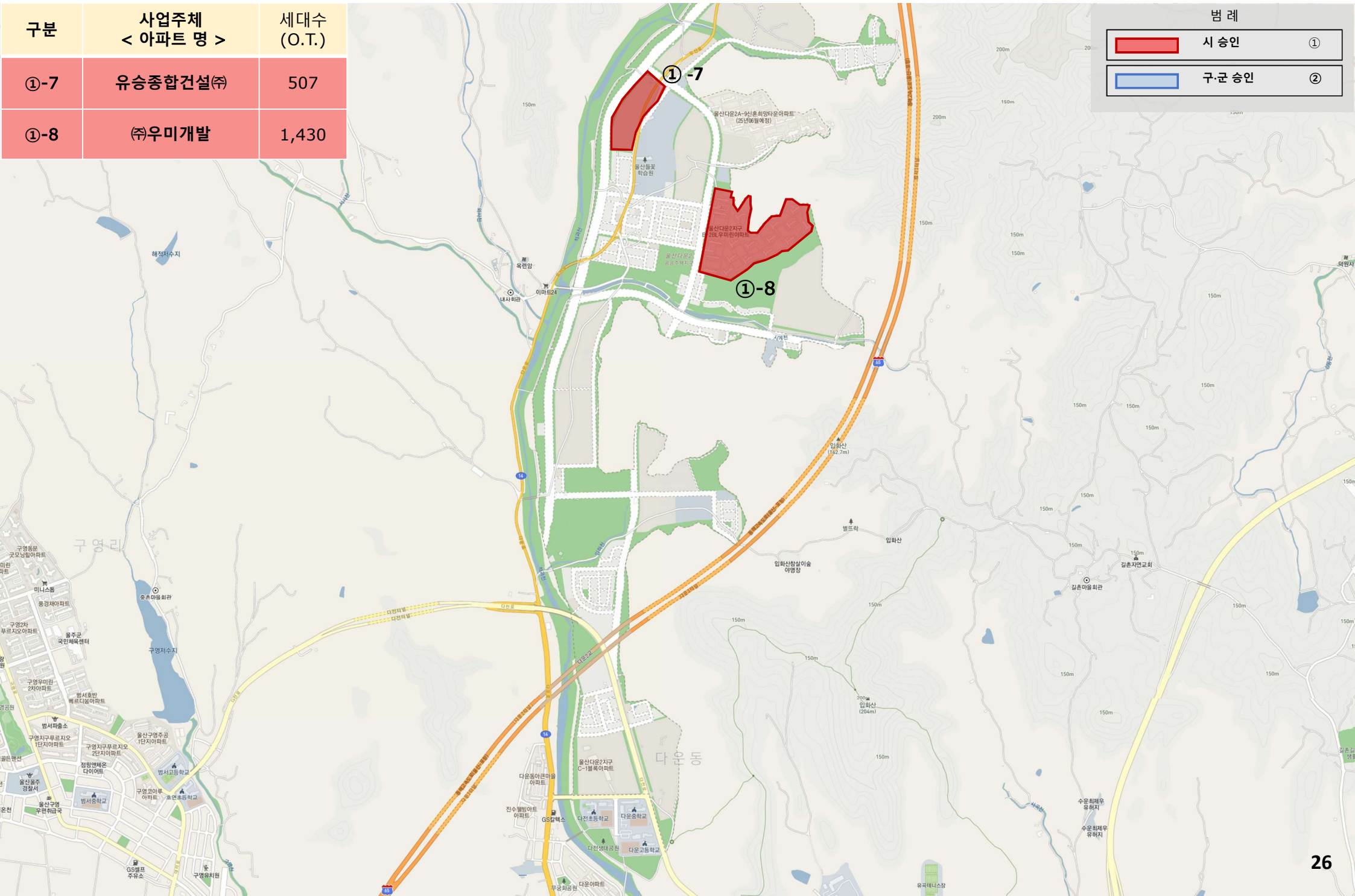

# 울주군 현황 [지도 5-8]

구분	사업주체 < 아파트 명 >	세대수 (O.T.)
②-10	에이치엘디엔아이한라㈜ <태화강 에피트>	307

범례		
<span style="display:inline-block; width:20px; height:10px; background-color:red; border:1px solid black;"></span>	시 승인	①
<span style="display:inline-block; width:20px; height:10px; background-color:blue; border:1px solid black;"></span>	구·군 승인	②

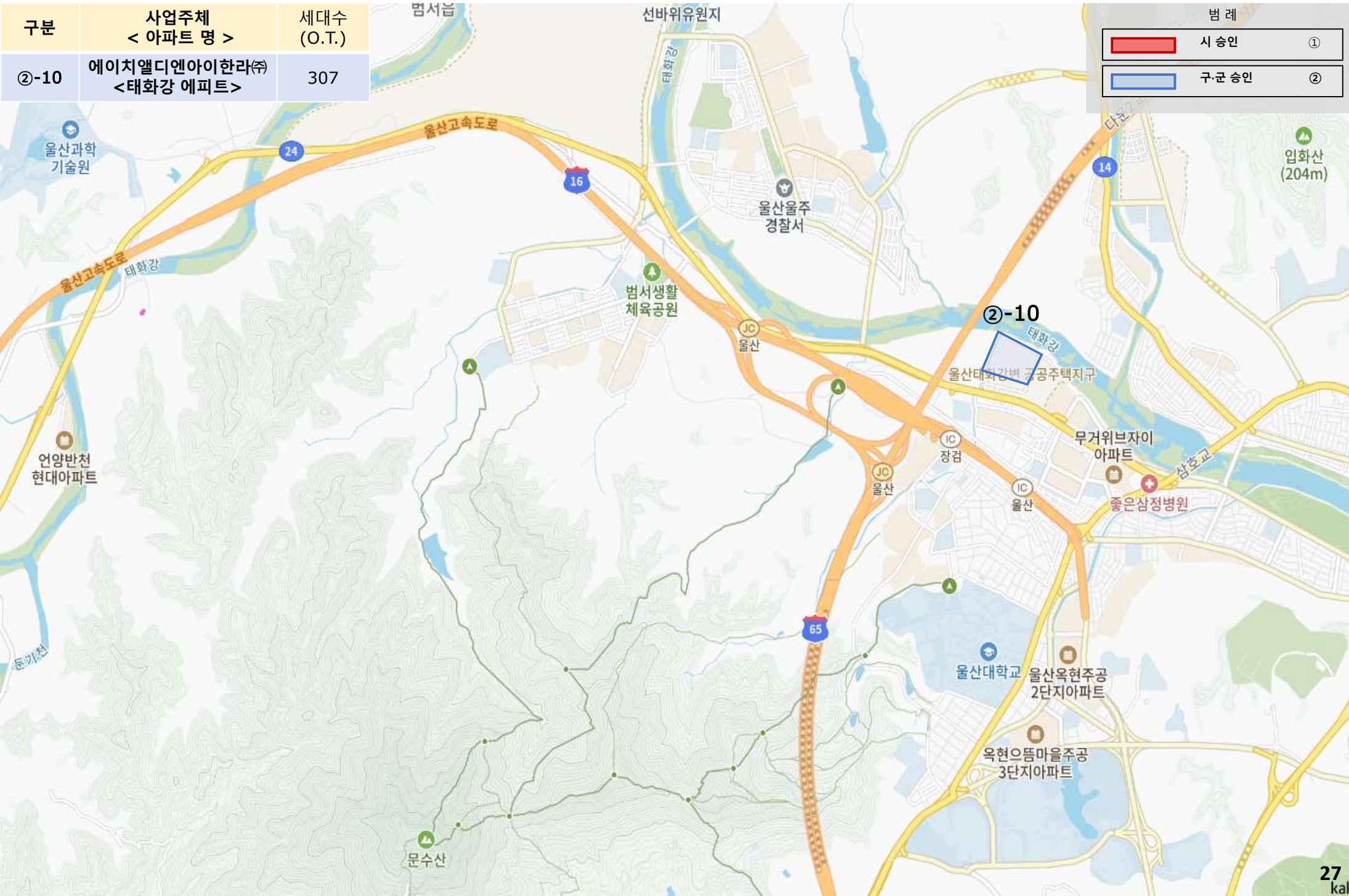

# 울주군 현황 [지도 5-9]

구분	사업주체 < 아파트 명 >	세대수 (O.T.)
②-11	대동종합건설 <수피아연립주택>	79

범례	
<span style="display:inline-block; width:20px; height:10px; background-color:red; border:1px solid black;"></span>	시 승인 ①
<span style="display:inline-block; width:20px; height:10px; background-color:blue; border:1px solid black;"></span>	구군 승인 ②

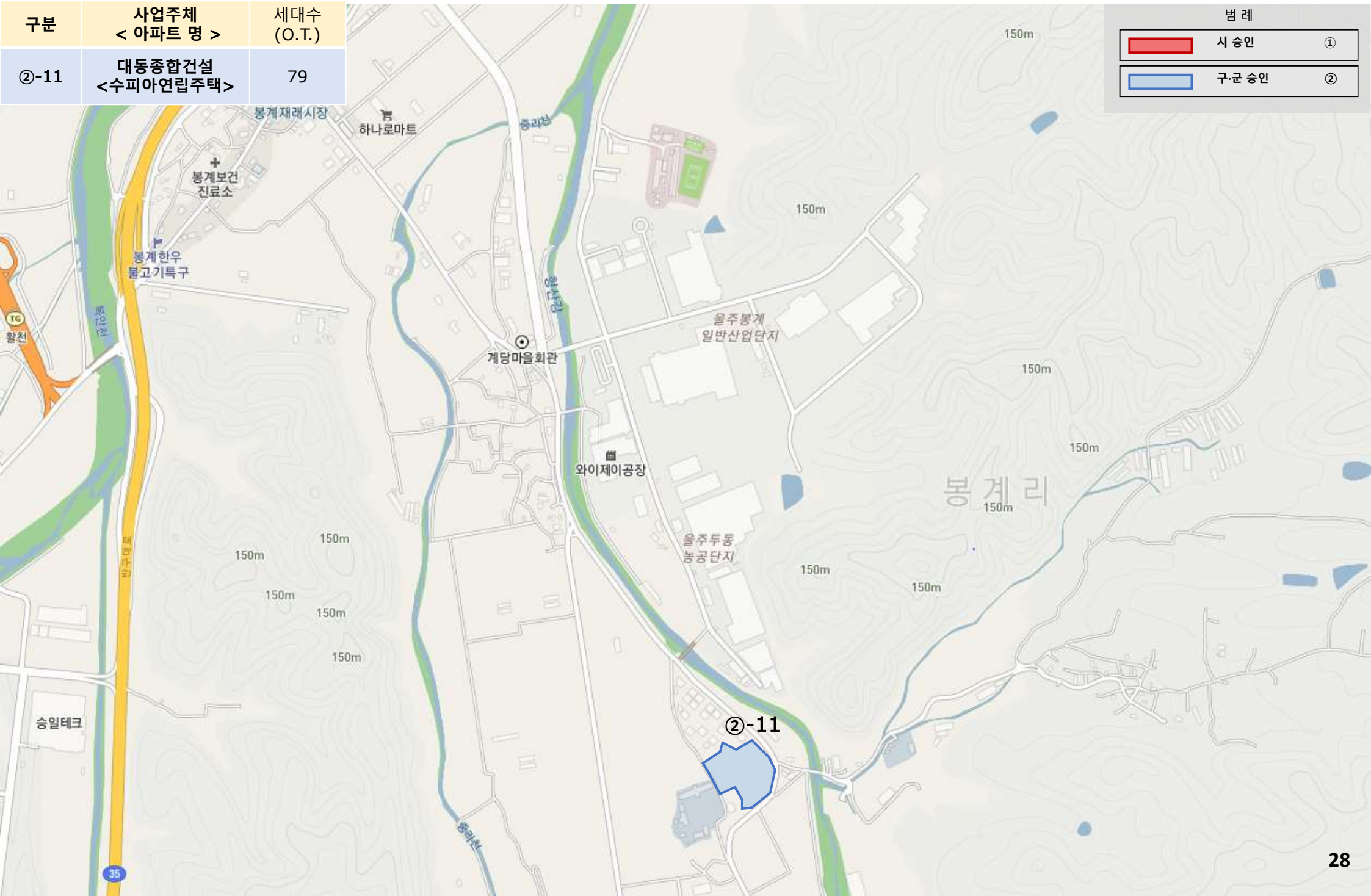

# 울주군 현황 [지도 5-10]

구분	사업주체 < 아파트 명 >	세대수 (O.T.)
②-12	진하오션뷰 지역주택조합	475

범례		
<span style="display:inline-block; width:20px; height:10px; background-color:red; border:1px solid black;"></span>	시 승인	①
<span style="display:inline-block; width:20px; height:10px; background-color:blue; border:1px solid black;"></span>	구·군 승인	②

